

- LEYENDA -

	LINEA AEREA DE MEDIA TENSION 20KV PROYECTADA CONDUCTOR:CCX 56-D
	LINEA AEREA M.T. EXISTENTE A MANTENER
	LINEA AEREA M.T. EXISTENTE A DESMONTAR
	LINEA AEREA M.T. EXISTENTE PARTICULAR

- ACCESOS -

	Camino catastrales o de paso de fincas. Camino existentes con capacidad y dimensiones de paso para el transporte de materiales. No necesita acondicionamiento.
	Campo a través. El firme estará constituido por el propio terreno. Se realizaran pequeños desbroces y la compactación del suelo se realizara por el paso de la propia maquinaria.
	Campo a través con difícil acceso. Terreno difícil de compactar para el paso de la maquinaria por la cantidad de vegetación y rocas. La dificultad del terreno hará que los trabajos se hagan con maquinaria de tamaño reducido o manual.

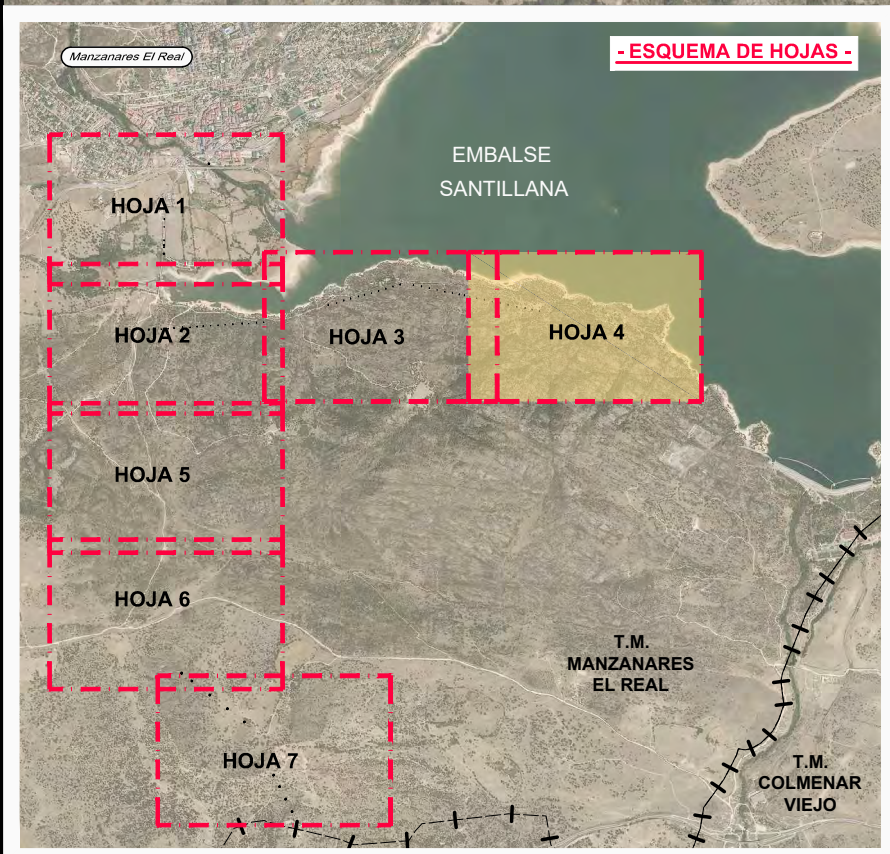
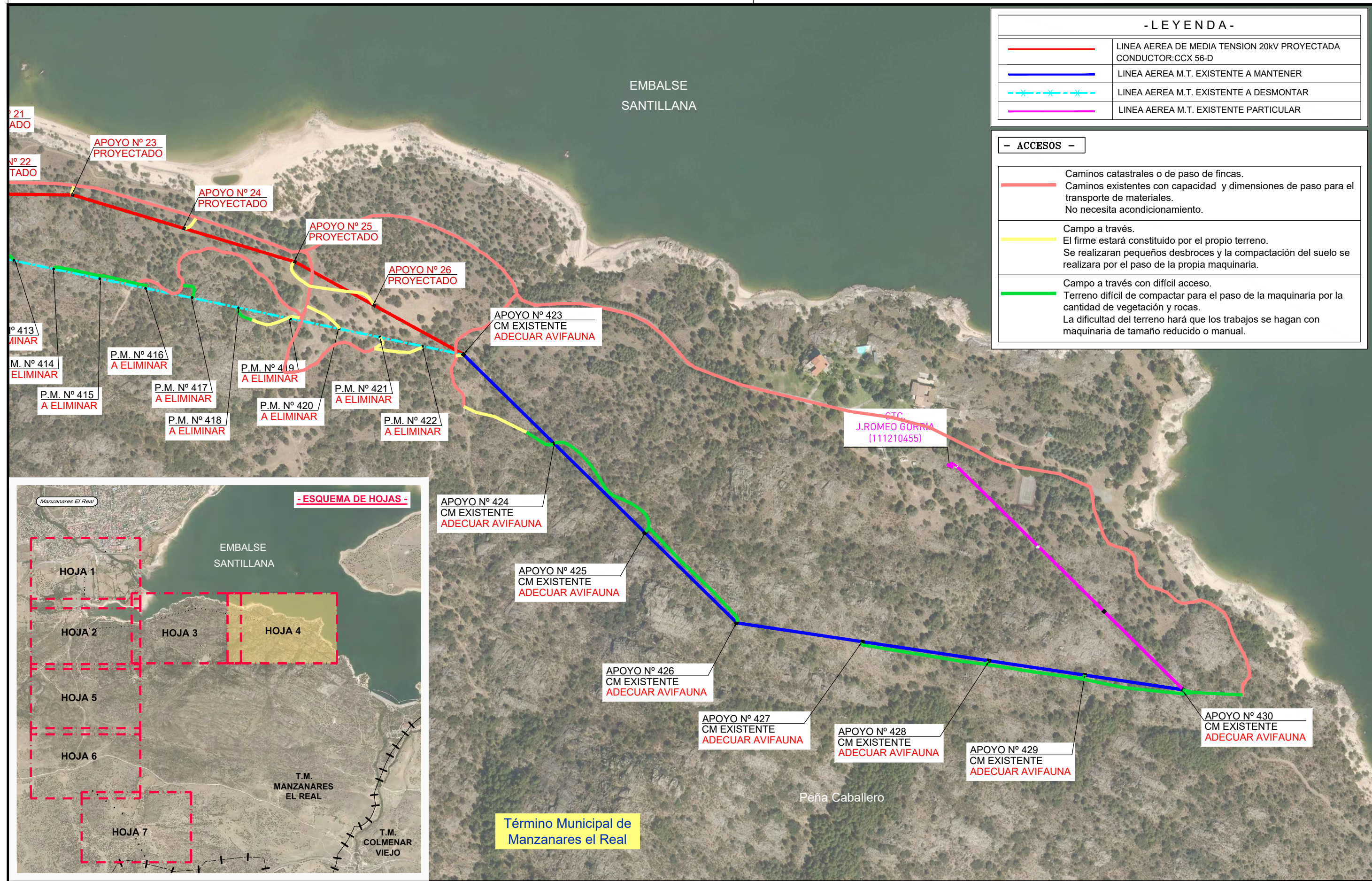

0	18/01/2021	VSR	CRM	CRM	I-DE	ESTUDIO DE IMPACTO AMBIENTAL
EDICION	FECHA	DIBUJADO	PROYECTADO	COMPROBADO	VALIDADO	EDITADO PARA

i-DE
Grupo IBERDROLA

Nº EXPTE. IB.: 100709713

ESCALAS: 1/4.000 PLANO Nº: 10 HOJA: 4 de 7

REFORMA DE LÍNEA ELÉCTRICA AÉREA 20KV
CIRCUITO "5240-08-MANZANARES"
- MANZANARES EL REAL -
(MADRID)

- ACCESOS -

INDENIERIA - SERVICIOS - SALUD

Nº REF. HEMAG: 19/035.00245

EL AUTOR DEL PROYECTO:
RIOS MINCHAN CRISTINA

Firmado digitalmente por RIOS MINCHAN CRISTINA
Nombre de reconocimiento (DN): c=ES, serialNumber=+DCES, givenName=CRISTINA, sn=RIOS MINCHAN CRISTINA
Fecha: 2021.02.24 19:25:12 +01'00'

ORIGINAL DIN-A3

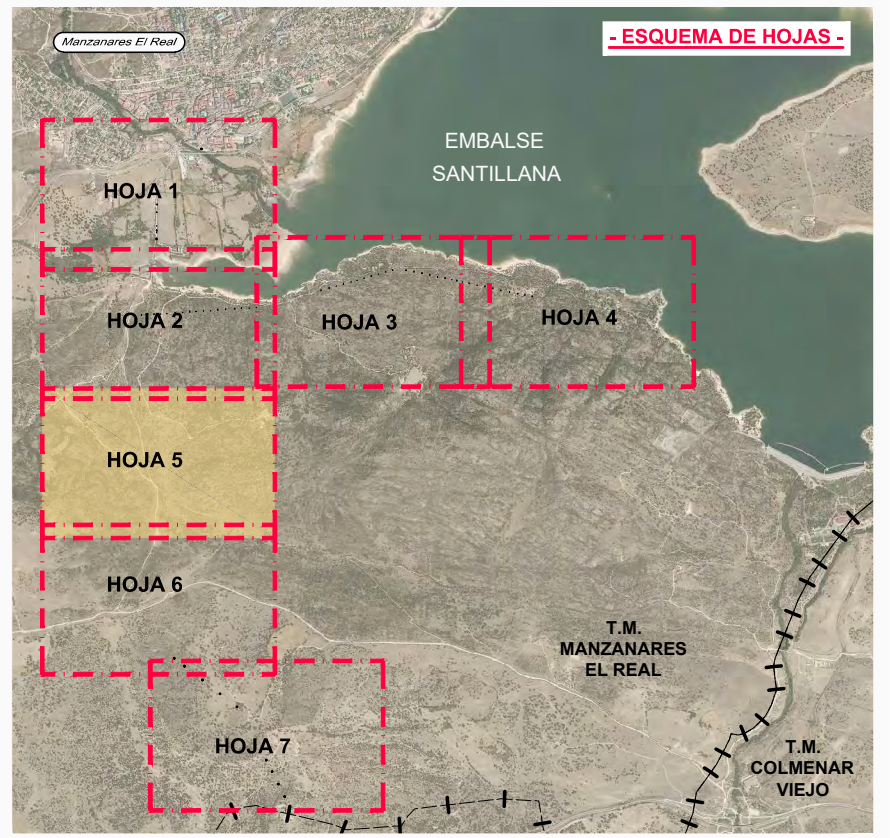

- ACCESOS -

- Caminos catastrales o de paso de fincas. Caminos existentes con capacidad y dimensiones de paso para el transporte de materiales. No necesita acondicionamiento.
- Campo a través. El firme estará constituido por el propio terreno. Se realizaran pequeños desbroces y la compactación del suelo se realizara por el paso de la propia maquinaria.

- L E Y E N D A -

- LINEA AEREA M.T. EXISTENTE A MANTENER

0	18/01/2021	VSR	CRM	CRM	I-DE	ESTUDIO DE IMPACTO AMBIENTAL
EDICION	FECHA	DIBUJADO	PROYECTADO	COMPROBADO	VALIDADO	EDITADO PARA

i-DE
Grupo IBERDROLA

Nº EXPTE. IB.: 100709713

ESCALAS: 1/4.000 PLANO Nº: 10 HOJA: 5 de 7

REFORMA DE LÍNEA ELÉCTRICA AÉREA 20KV
CIRCUITO "5240-08-MANZANARES"
- MANZANARES EL REAL -
(MADRID)

- ACCESOS -

Grupo Hemaq
INGENIERIA - SERVICIOS - SALUD

Nº REF. HEMAG: 19/035.00245
EL AUTOR DEL PROYECTO:

RIOS MINCHAN CRISTINA

ORIGINAL DIN-A3

- LEYENDA -	
	LÍNEA SUBTERRANEA M.T. EXISTENTE
	LÍNEA AEREA M.T. EXISTENTE A MANTENER
	LÍNEA AEREA M.T. EXISTENTE PARTICULAR

- ACCESOS -	
	Caminos catastrales o de paso de fincas. Caminos existentes con capacidad y dimensiones de paso para el transporte de materiales. No necesita acondicionamiento.
	Campo a través. El firme estará constituido por el propio terreno. Se realizaran pequeños desbroces y la compactación del suelo se realizara por el paso de la propia maquinaria.

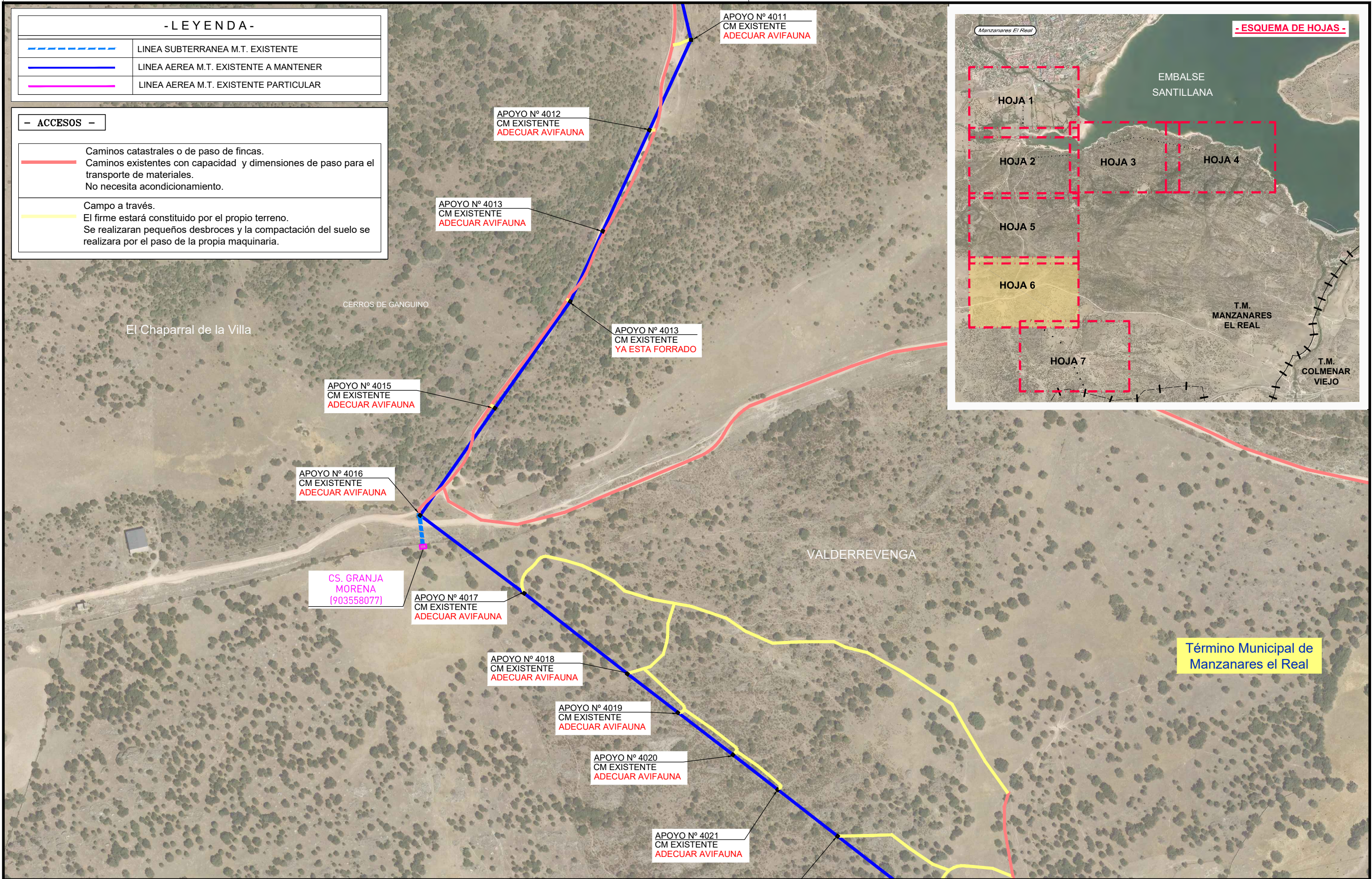
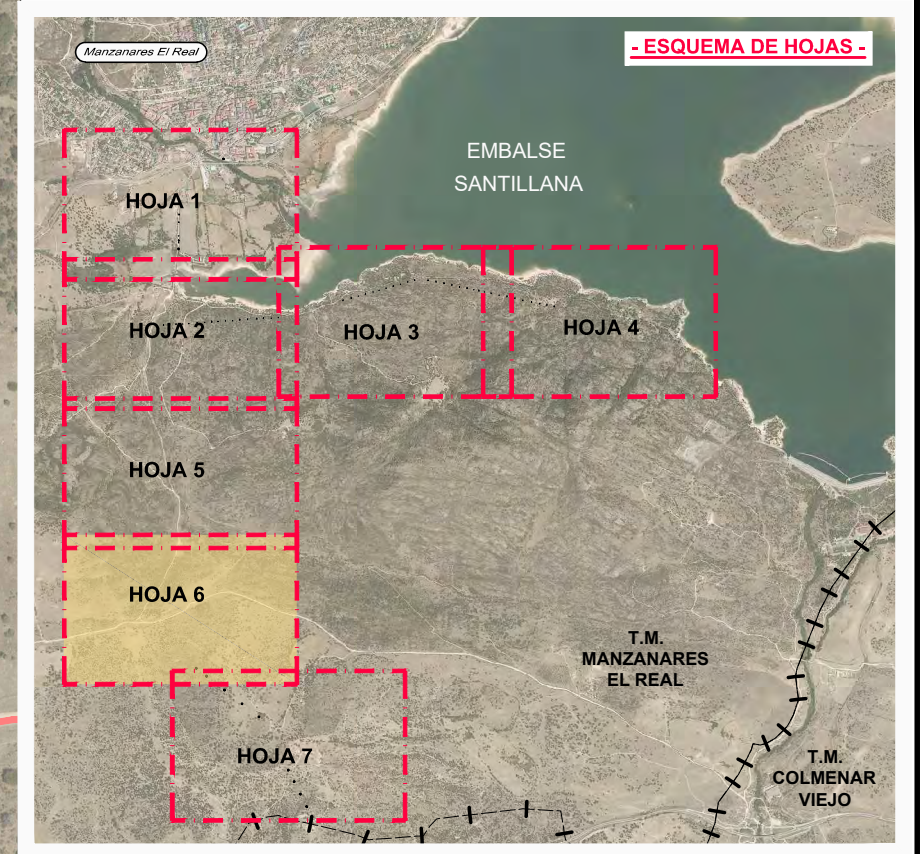

0	18/01/2021	VSR	CRM	CRM	I-DE	ESTUDIO DE IMPACTO AMBIENTAL
EDICION	FECHA	DIBUJADO	PROYECTADO	COMPROBADO	VALIDADO	EDITADO PARA

i-DE
Grupo IBERDROLA

Nº EXPTE. IB.: 100709713

ESCALAS: 1/4.000 PLANO Nº: 10 HOJA: 6 de 7

REFORMA DE LÍNEA ELÉCTRICA AÉREA 20KV
CIRCUITO "5240-08-MANZANARES"
- MANZANARES EL REAL -
(MADRID)

- ACCESOS -

Grupo Hemaq
INGENIERIA - SERVICIOS - SALUD

Nº REF. HEMAG: 19/035.00245
EL AUTOR DEL PROYECTO:

RIOS MINCHAN CRISTINA -

ORIGINAL DIN-A3